Městský úřad
OTROKOVICE

odbor dopravně-správní
oddělení silničního hospodářství

VAŠE ZNAČKA:	
ČÍSLO JEDNACÍ:	DOP/6074/2018/TON
SPISOVÁ ZNAČKA:	DOP/1479/2018/TON
OPRÁVNĚNÁ ÚŘEDNÍ OSOBA:	Ing. Josef Tomanovič
TELEFON:	577 680 282
E-MAIL:	tomanovic@muotrokovice.cz
DATUM:	07.02.2018

VEŘEJNÁ VYHLÁŠKA

Opatření obecné povahy

Stanovení přechodné úpravy provozu na pozemních komunikacích

Městský úřad Otrokovice, odbor dopravně-správní, oddělení silničního hospodářství (dále jen DOP MěÚ Otrokovice) jako příslušný správní orgán dle ust. § 10 a § 11 zákona č. 500/2004 Sb., správní řád, ve znění pozdějších předpisů (dále jen zák. č. 500/2004 Sb.) a dle ust. § 124 odst. 1 a 6 zákona č. 361/2000 Sb., o provozu na pozemních komunikacích a o změnách některých zákonů (zákon o silničním provozu), ve znění pozdějších předpisů (dále jen zák. č. 361/2000 Sb.), a po projednání s dotčeným orgánem Policie ČR, Dopravním inspektorátem Zlín (dále jen PČR DI Zlín)

s t a n o v í

v souladu s ust. § 77 odst. 1 písm. c) a odst. 5 zák. č. 361/2000 Sb. přechodnou úpravu provozu na pozemních komunikacích formou opatření obecné povahy v souladu s ust. § 171 zák. č. 500/2004 Sb., a to na komunikacích vedoucích k farmě v obci Oldřichovice, v rozsahu dopravních značek dle přiložené situace dopravního značení, která je nedílnou přílohou tohoto stanovení, z důvodu zajištění bezpečnosti silničního provozu.

Přechodná úprava provozu na pozemních komunikacích bude v termínu po dobu 1 roku.

Přechodnou úpravu provozu na pozemní komunikaci je nutno provést za níže uvedených podmínek:

1. Dopravní značení bude užito i umístěno v souladu se zákonem č. 361/2000 Sb., vyhláškou č. 294/2015 Sb. a technickými podmínkami (TP) TP 65 „Zásady pro dopravní značení na pozemních komunikacích".
2. Přechodná úprava provozu na pozemních komunikacích bude provedena na náklady obce Oldřichovice dopravními značkami dle přiložené situace dopravního značení, která je nedílnou přílohou tohoto stanovení.
3. Dále žadatel zajistí doplnění dopravního značení dle pokynů DOP MěÚ Otrokovice, příp. PČR DI Zlín, pokud si bezpečnost a plynulost silničního provozu vyžádá úpravu nebo doplnění dopravního značení oproti odsouhlasené situaci.

O d ů v o d n ě n í

DOP MěÚ Otrokovice jako příslušný správní orgán stanoví přechodnou úpravu provozu na pozemních komunikacích, a to na komunikacích vedoucí k farmě v obci Oldřichovice, z důvodu zajištění bezpečnosti silničního provozu.

Městský úřad Otrokovice
nám. 3. května 1340
765 23 OTROKOVICE

e-mail: radnice@muotrokovice.cz
ústředna: 577 680 111
fax: 577 933 369

web: www.otrokovice.cz
IČ: 00284301
ID datové schránky: jfrb7zs

DOP MěÚ Otrokovice na podkladě vyjádření PČR DI Zlín ze dne 02.05.2017 pod č.j. KRPZ-43336-1/ČJ-2017-150506 stanoví výše uvedené přechodné dopravní značení za účelem zajištění bezpečnosti a plynulosti provozu.

Vlastníkem předmětných komunikacích je obec Oldřichovice.

Předmětná přechodná úprava provozu na pozemních komunikacích bude provedena po dobu 1 roku a poté bude provedené opatření vyhodnoceno a na základě toho zrušeno nebo stanoveno na dobu neurčitou.

Vzhledem k tomu, že správním orgánem byly shromážděny dostatečné podklady pro vydání stanovení, přistoupil správní orgán k vydání stanovení ve znění, jak je uvedeno výše, neboť má za to, že tímto je stanovení přechodné úpravy provozu na pozemních komunikacích plně odůvodněno.

Poučení

Proti opatření obecné povahy nelze dle ust. § 173 odst. 2 zák. č. 500/2004 Sb. podat opravný prostředek. Dle ust. § 77 odst. 5 zák. č. 361/2000 Sb. nabývá toto opatření obecné povahy účinnosti pátým dnem po dni vyvěšení veřejné vyhlášky.

OTISK
RAZÍTKA

Ing. Josef Tomanovič
referent

Příloha: situace

Toto opatření obecné povahy musí být vyvěšeno na úřední desce příslušného úřadu. Současně musí být ve stejnou vývěsní dobu zveřejněno na elektronické úřední desce.

Vyvěšeno dne: -7. 02. 2018

razítko a podpis oprávněné osoby

OBECNÍ ÚŘAD
Oldřichovice
763 61 Napajedla

Sejmuto dne: 26. 2. 2018

razítko a podpis oprávněné osoby

OBECNÍ ÚŘAD
Oldřichovice
763 61 Napajedla

Obdrží:
Obec Oldřichovice, Oldřichovice 86, 763 61 Napajedla
NVB LINE s.r.o., Cukrovar 716, 768 21 Kvasice
PČR DI Zlín, nám. T. G. M. 3218, 760 01 Zlín
DOP MěÚ Otrokovice – spis

Toto opatření obecné povahy bude zveřejněno na úředních deskách níže uvedených měst a obcí po dobu 15-ti dnů a dále také způsobem umožňující dálkový přístup:
Město Otrokovice, nám. 3. května 1340, 765 23 Otrokovice
Obec Oldřichovice, Oldřichovice 86, 763 61 Napajedla

Městský úřad Otrokovice
nám. 3. května 1340
765 23 OTROKOVICE

e-mail: radnice@muotrokovice.cz
ústředna: 577 680 111
fax: 577 933 369

web: www.otrokovice.cz
IČ: 00284301
ID datové schránky: jfrb7zs

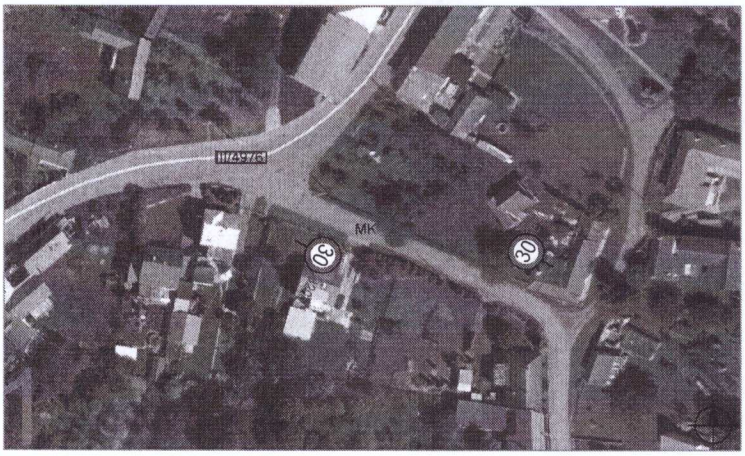

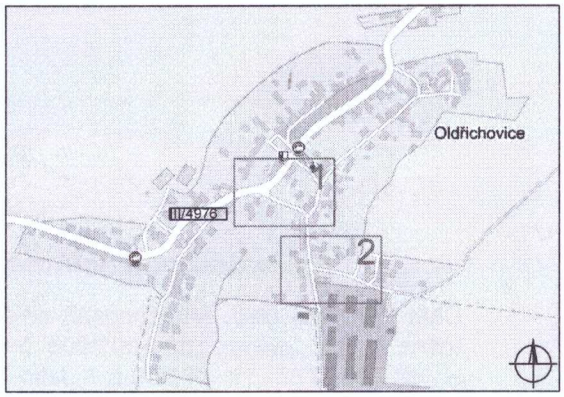

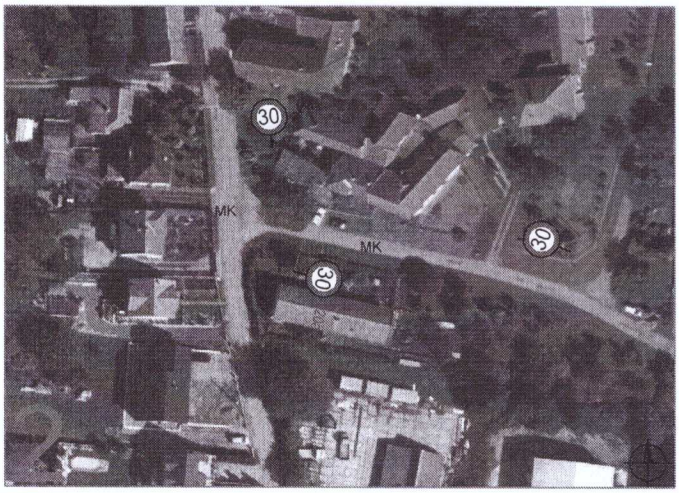

Legenda :

30 B20a - navržené DZ

VYPRACOVAL:	VAŠUT	
KONTROLOVAL:	ŠVARC	
INVESTOR:	OBEC OLDŘICHOVICE	
ZHOTOVITEL:	NVB LINE s.r.o.	
STAVBA:	OBEC OLDŘICHOVICE, MÍSTNÍ ÚPRAVA	
VÝKRES:	SITUACE MÍSTNÍ ÚPRAVY V OBCI MÍSTNÍ ÚPRAVA PROVOZU	

NVB LINE

NVB LINE s.r.o.
Cukrovar 716
768 21 Kvasice
www.nvbline.cz
vasut@nvbline.cz
tel.: 775 414 531

DATUM	10.3.2017
NAŠE ZN.	TDZ-17-06